Profundas Reformas Anuncia el LIDER CAMARAL

Inf. columnas 1 y 2

Calma a los Madrugadores Pide el Delegado del CEN del PRI Nacional

Información Fuente Política

TRES ESTRELLAS DE ORO
TRANSPORTES NORTE DE SONORA
OFRECEN SU
SERVICIO DE PRIMERA CLASE PULLMAN
DIRECTO VIA CORTA
TNS
TEPIC - MEXICO
13:45 HORAS (HORA PACIFICO)
(1:45 DE LA TARDE)
VENTANILLA 17
CENTRAL CAMIONERA
TEL. 3-23-26
MEXICO - TEPIC
19:45 HORAS (HORA CENTRO)
(7:45 DE LA TARDE)
VENTANILLA 5
CENTRAL AUTOBUSES DEL NORTE
TELS. 5-67-84-44
5-67-84-26

Meridiano de nayarit
MATUTINO
EL PERIODICO DE MAYOR CIRCULACION
Miembro del Consejo de Directores de Diarios de Nayarit y de la Asociacion de Profesionales de la Comunicación (APROCON)

Dr. Roberto Silva Pérez
CIRUJANO DENTISTA
CONSULTORIO: Av. México 157 Sur Int. 3 Altos
PARTICULAR: Eulogio Parra No. 422 Ote. TEPIC, NAYARIT

...lar cuesta $400.00
DIRECCION GENERAL: Dr. JOSE LUIS DAVID ALFARO
Tepic, Nay., Sábado 14 de Nov. de 1987. No. 356

Cunde la Inconformidad Política en SANTIAGO

Por Todo el Municipio Tabaquero Protestan Contra el Manipuleo de Hugo Ortega

Estuvieron para Quejarse en el Congreso y el PRI Estatal

Autoridades ejidales y organizaciones de todos los rumbos del municipio de Santiago Ixcuintla, estuvieron aquí para protestar contra las manipulaciones fraudalentas del alcalde Hugo Ortega y de su secretario Javier González Madrigal.

Entre otros, de una serie de maniobras para imponer autoridades (delegados municipales, comisarios, y jueces auxiliares) lanzó el mañoso munícipe una convocatoria, en la que solo se dió un día para presentar candidatos, esto es el día 12 anterior pero con el documento fechado desde el 5 de noviembre. Esto sucedió en las poblaciones que al conflictivo Hugo Ortega le interesa controlar, donde no se presentaron los encargados de hacer los registros cerrando toda oportunidad a los muchos aspirantes.

Los numerosos inconformes exigen q' se postponga la elección para el día 22 de este mismo mes a fin de dar tiempo y cumplir con el espírutu y la letra del artículo 56 de la ley respectiva.....

...eón Alba Dijo que Habrá ...ambios en la Estructura ...e los Tres Poderes

Francisca Enciso Glez.

U.. serie de reformas a ...ructura de los tres po...del estado, con el fin ...orar su funcionamien...servicio del pueblo, ...ó ayer a Meridiano el ...osé Angel Cerón Al...presidente de la Gran Co...del H. Congreso Lo...

...ón Alba precisó que la ...lea legislativa recibirá ...rá y discutirá en bre...nueva Ley Orgánica ...der ejecutivo de la en ...en la que puede conte...una disposición actua...de las dependencias ...adas de realizar las ...es para impulsar la ...ción integral de Naya...

Sólo esperamos el momento indicado para tratar la reforma a dicha Ley Orgánica, dijo el coordinador de la diputación priísta, y agregó: "también promoveremos el perfeccionamiento administrativo del H. Congreso del estado", aunque nada explicó al respecto.

En su entrevista con Meridiano, el licenciado Angel Cerón informó que aproximadamente unos 30 asuntos diversos han dictaminado las comisiones de la XXII Legislatura local, con predominio de los tendientes a mejorar la coordinación entre los niveles de Gobierno en Nayarit. En este aspecto, los legisladores nos sentimos muy satisfechos, señaló:.

Ley de Ingresos
Austeridad en los Gastos Públicos de los Municipios

El Congreso del Estado de Nayarit aprobó por unanimidad la Cuenta Pública del mes re Septiembre, manifestada por el gobierno de la entidad.

Ante las comisiones de Hacienda y Puntos Constitucionales, el poder ejecutivo informó que durante el mes señalado, los ingresos ascendieron a 4,520,036,916.00 mientras que los egresos fueron del orden de los 2,720, 441,907.00.

Durante el desarrollo de la Asamblea legislativa, las comisiones respectivas presentaron iniciativas de Ley de Ingresos, para el servicio fiscal de 1988, enviadas por los Ayuntamientos de El Nayar, La Yesca y San Pedro Lagunillas, a las cuales se les dió segunda lectura.

Para su primera lectura, fueron presentadas las Iniciativas de Ley de Ingresos por parte de los Ayuntamientos de Compostela, Santa María del Oro, Ahuacatlán y Amatlán de Cañas.

Los diputados que integran la XXII Legislatura señalaron en su oportunidad que los proyectos fiscales en discusión, sin dejar de ser austeros, son ampliamente satisfactorios para el servicio económico de los municipios.

Fuente Política

Durante una reunión del Comité Directivo Estatal del Partido Revolucionario Institucional, el Consejo Consultivo, en voz de su Presidente, Profr. Antonio Pérez

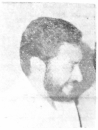

Antonio PEREZ PEÑA

Peña, hizo una importante propuesta que considera necesaria la elaboración y edición de la historia del PRI en Nayarit, en la que deben contenerse como capítulos fundamentales el desarrollo de las organizaciones sociales y políticas, y el papel de los correspondientes protagonistas.

El propósito es bastante claro y considera con esta labor de investigación, que la amplia militancia conozca los orígenes y el desarrollo histórico del partido de la Revolución Mexicana.., En compañía de numerosos asistentes a la Reunión Interparlamentaria México-Canadá, que concluirá hoy en Guadalajara, el gobernador Celso H. Delgado recorrerá este sábado diversos puntos de interés turístico de Bahía de Banderas, municipio de Compostela, y por la noche sostendrá una reunión con ellos para comentar los planes de impulso a las inversiones en la entidad.

Para el tiempo que lleva Salvador Villaseñor Anguiano al frente de la Rectoría de la UAN, ya no es mucho lo que puede esperarse de él. Acciones disparatadas como la del hospital universitario que funcionaría en las instalaciones de la Cruz Roja, generaron inmediata reacción del patronato de la benemérita institución que nada sabía

PASE a la página (8)

Todo el entusiasmo de los priístas nayaritas en favor de Salinas de Gortari llevó la Delegación que asistió a la VII Convención Nacional del PRI encabezados por el dirigente estatal Salvador Sánchez Vázquez..

...ando Vaciaban una Casa, Fueron ...tenidos por la Policía Judicial
...asta los Juguetes se Llevaron

...tha Alvarez

Muebles, ropa y hasta ju...tes hurtados a diversas ...s, recuperaron agen...a Policía Judicial del ...tras detener a los pre...ladrones Arturo Gu...Valdenegro, alias El ...y Agustín Mendoza ...ndez.

...sujetos arrestados fue...identificados, respectiva...por Roberto Moreno ...y Rodolfo Medina ...ez, víctimas del robo ...tiples objetos, entre ...figuran también ca...llas y utensilios de cocina.

Arturo Gutiérrez y Agustín Mendoza, aprehendidos en el momento de intentar vender los bienes robados, quedaron a disposición del Agente del Ministerio Público, quien seguramente los consignará a la autoridad penal que a su vez les aplicará el correctivo pertinente.

Desde luego que dejarán de amar perdidamente lo ajeno, a menos que deseen dar un machetazo a caballo de espadas en la Penal.

BELLAVISTA: Monumento Histórico en Venta

Lic. Lourdes PACHECO

La fábrica de hilados y tejidos de Bellavista, la que diera orígen al poblado del mismo nombre, la que originó la primera huelga obrera del Occidente de México, anterior a las de Cananea y Río Blanco; la que protagonizó una feroz resistencia ante las fuerzas lozadistas del siglo pasado la que vió nacer a toda una generación de mentores liberales; Bellavista, la del monumento histórico se encuentra en venta .

Se buscan compradores al mejor postor. Su antiguo dueño, los empresarios de "La Cadena", dejaron la fábrica por incosteable. Indemnizaron a algunos trabajadores, los demás quedaron con los derechos a salvo. Hoy "La Cadena" se cuenta entre los nuevos compradores junto con unos empresarios mexicalenses, que al mismo tiempo son productores de algodón en el Vallede Mexicali y con un grupo textil de Guadalajara.

¿Quién da más? Los obreros viejos los que dejaron su vida, su carne, sus ilusiones frente a los telares, desean una indemnización de siete millones de pesos para cada uno de los socios. Si conta...

PASA A LA PAG. (8)

Existen Derechos para Todos que se Deben Preservar

El Procurador Gral. de Justicia de Nayarit, Rodolfo León León, informó que las credenciales de la policía judicial expedidas durante la pasada administración carecen de validez en virtud de que a los elementos de esa corporación se les está dotando de otra identificación.

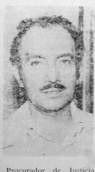

Procurador de Justicia Rodolfo León León

Afirmó que las nuevas credenciales tienen el carácter de provisionales, pues en breve plazo se dotará a todas las policías de una identificación común, de acuerdo con el Programa Nacional de Seguridad Pública que la Secretaría de Gobernación se encuentra aplicando en el país.

De la misma manera, instó a todos los expolicías, o a aquellas personas que por cualesquier motivo posean

PASA A LA PAG. (8)

...stejó el CONALEP ...atro Años de Fundado

...l ...ía de ayer concluye...los festejos del Cuarto ...versario de la creación ...Colegio Nacional de Edu...ción Profesional Técnica ...ONALEP) en Tepic, que ...ge...a M.C. Cecilia Guz...n Hernández, con la clau...a de la semana Cultural ...curso de prevención de ...identes en oficinas y pre...ción odontológica.

Durante los cuatro años de trabajo del CONALEP en Tepic, se han manejado las carreras de Asistente Ejecutivo, Maquinaria Agrícola, Contable Administrativo, Automotriz y la de Informática, habiendo egresado como técnicos hasta el momento 250 jóvenes de todo el estado en las primeras dos especialidades.

Se Desplazan los Destructores del Cerro de San Juan

Por lo Pronto Materiales de la Loma del Toro

Con la instalación de la maquinaria para la estracción y procesamiento de materiales petreos en el Cerro "La Loma del Toro" se concretiza la acción del Gobierno del Estado en materia de ecología. La protección, preservación y mejoramiento del ecosistema del Cerro de San Juan, es sin lugar a dudas ya, una de las obras fundamentales de la gestión política y administrativa del Licenciado Celso H. Delgado Ramírez.

PROXIMAMENTE "Fraccionamiento las Brisas"
Un Nuevo Hogar, en un Bello Lugar

La Modernidad como Propuesta

RAYMUNDO RAMOS

Todo modernismo al correr de los años se nos cae de viejo. Los modernos de ayer son para los actuales viejucos de risa loca. Vénse si no una película de los años 20, pongase un acetato de los 30, hojeese el periódico de la semana pasada. Y, sin embargo, las vanguardias han movilizado las conciencias de su tiempo y quedaron ahí, como hito histórico, para señalar la tradición de la ruptura y la ruptura de tradición. ¿Có mo explicarnos la esencial contradicción que entraña este nominalismo sospechoso?

Lo curioso es que el reto no proviene de la religión, de la literatura o del arte donde ha tenido significación y cabida histórica el rito y el mito de la modernidad, sino de la esfera política de una coyuntura electoral. Ha sido el precandidato del PRI, Salinas de Gortari, quien ha puesto en circulación el concepto, en su comparencia previa al destape, en la aceptación de su precandidatura a la Presidencia y en el acto de toma de posesión de Enrique González Pedrero como director general del Instituto de Estudios Políticos, Económicos y Sociales del PRI. Sus propuestas de modernización son claras en cuanto a sus fines, pero no en cuanto a su definición, tal vez por considerarlas de una obviedad semántica indiscutible.

Veamos. Hay que modernizarnos para: enfrentar los retos actuales; defender la independencia y la libertad de México; ampliar los deres—chos sociales de los mexicanos; construir una nación segura en sus principios, consciente de su destino, solidaria hacia su interior y de reeia personalidad frente al mundo. Seguido de un exhorto para hacer política moderna. Se trata de una modernidad "nacional y popular". Con el cumplimiento de estas y otras aspiraciones dijo Salinas: "Contribuiremos al rostro del México moderno".

No resultaba tan obvia sin embargo la conceptualización de modernidad, toda vez que González Pedrero, advirtiendo el peligro teórico de dejar en el aire la relación entre significante y significado, decidió puntualizar: "Una política donde la modernidad no es exactamente lo nuevo, sino más bien el renacimiento de la sabiduría del pasado con las técnicas actuales".

Con el capote a una mano —reza de brega avezado— en poner al toro en suerte- el todavía gobernador de Tabasco —pleno de imaginación realista- llevó el problema a los (sus) terrenos: filosofíco: modernizar es actualizar traer a presencia -fenomenologicamente- lo encubierto; no de la nada sino de lo presente; bajo apariencia sin táctica (ordenadora) distinta en su presentación: ars combinatoria de la realidad cuyo excedente esta en el orden imaginativo. En lo social el todo es siempre mayor que la suma de los partes. Así nació el problema de la modernidad, como una teoría ética de la acción, de la reforma religiosa en Italia y en Francia, que combatía los privilegios del clero, y por ello atacada por Pío X, en la encíclica Pascendi del 8 de septiembre de 1907. El modernismo en el arte y en la literatura es un descubrimiento (una invención) de la responsabilidad de la forma como diferencia específica del objeto, esto es, como esencia -y voluntad de estilo- frente a un romanticismo de argumentos sin más eficacia que la del corazón. Esto venía desde 1888 con el Azul de Ruben Darío. Los vanguardismos, que son la historia de las modernidades, los agrupa Guillermo de Torre en un solo espíritu nuevo y mundial: la descentralización. Esto vale como la in corporación del mayor rezago de las partes a los puntos más avanzados del todo.

Los postulados básicos de toda vanguardia -de cualquier modernidad- son: interna cionalismo y antiarcaísticonacionalismo y antiarcaísmo que negación de lo propio y ruptura con el pasado, sino descentralización y apertura para opciones y variables no experimentadas; preferencia sobre la alternativa antes que por el ensimismamiento. Y de ese estribo saltar con precaución hasta el porvenir; González Pedrero le tomó bien el pulso al problema y no dejó que se le desbocara el argumento. "Por eso —dijo con zorrería dialéctica- la política moderna reconoza siempre, recoge los valores esenciales de los mexicanos que no son sino la vuelta a las raíces, pero junto a lo mejor del mundo contemporáneo. Por eso es una política moderna, hincada en la tierra nacional, renacer, modernizarse, retornar la presencia decantada para afrontar el porvenir". Los paraqués se transformaron en peresos, previa una operación definidora.

Yo no sé si el próximo se ra un gobierno de compañeros de banca que juegan a las finanzas, una efebocracia de políticos ambiciosos o una oligarquía de tecnócratas engelados con sus doctorados en el extranjero, pero nombramientos como el de González Pedrero al frente del IEPES (por más que se persista en el error de conservar lo en Tabasco) son signos alentadores de una equilibra da y justa alianza generacional, cuyos indicadores medios los constituyen la inteligencia y la madurez. Democracia autocrítica, modernidad sin ruptura y cambio estructural en la política económica. ¿Son esas las propuestas? ¿O nuestro incurable optimismo nos hace ver visiones?

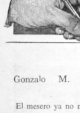

Los Caballeros las Prefieren Rubias

Gonzalo M. Vélez

El mesero ya no me hace caso como que se molestó por que le derramé un poco de cuba en el saco. Ni fue a propósito. Ahora necesito otra cuba. Y unos cigarros. Pierdo mi tiempo yendo cantar a Kirlet y viendo a Mirna Gil hacer unos trucos de magia aburridos. Sobre la mesa hay una cuba quien sabe desde a que horas, Ya se le derritieron los hielos no importa. Mirna Gil es redonda. Redonda y gelatinosa, es decir: exagerada. Qué bueno que ya se fue. Ahora están los Paladines, que son cinco tipos vestidos de blanco con chalecos rojos de lentejuelas, que bailan y cuentan chistes y tocan canciones para niños como si esto fuera una boda y no un bar de la Zona Rosa. Siempre me han emocionado las bodas por eso adopté el ritmo: "tras, tras, tras..." Bravo mis paladines! Me hicieron recordar mi casamiento. Juro esta noche, que Marta me cortó de la casa. Pero no importa! Un clavo saca otro clavo. Buscaré una mujercita sabrosa, rubia o morena para desahogarme.

Pago la cuenta y me marcho. Al salir le pego al coche de adelante. No mucho rayón. Insurgentes. Reforma la colonia de los ríos.

Voy por pánuco. Enorme cola de coches esperando servicio en aquella esquina, par ece autobanco y no una concentración de mujeres. Meh ya siento calor; hay para todos los gustos, todos los colores, minifaldas, y mayas y trajes de nylon embarrados a senos como manzanas madduras. Sigo de largo. Doy vuelta en otra calle para regresar, y a lo lejos la divisio Contorea las nalgas, insigna. El cabello color cerveza le cubre los hombros y cuello. Paso despacio frente a ella: bajo el vidrio y le hablo y le invito una copa en un bar.

Ella accede; sé que es fingida su mirada asesina o de indiferencia. Dentro del auto es muy atractiva. De alguna manera su mirada arisca ha ce que me fije más en ella delgada, el tamaño de los senos queda a la imaginación bajo la blusa amplia y negra como sus ojos, pero los yins entallados me muestran sus piernas firmes, jóvenes.

El tono de su voz es sensual habla despacio, prefiere escuchar yniirarme con ojos misteriosos mientras da un sorbo a su vodka y tónic, sentiendo el vaso con ambas manos, tersas y grandes, pienso en lo agradable que sería que ella, que se llama Susana -sigo dijo, me acaricie la espalda y me de masaje con esas manos; mientras, le relato mi discusión con Marta, cómo reflimos cómo decidí salir de la casa por esta noche. Susana me mira fijamente, luego baja los ojos y después me vuelve a ver como sonriendo con sus estrellas negras.

Bebemos dos copas y salimos. El auto lo estacioné en una calle más oscura, a la vuelta. En el coche terminó mi relato, y se hace el silencio Nuestros rostros se acercan y de pronto me encuentro besándola, su lengua cálido refugio de la mía. Luego ella se separa; le digo que no ten ga miedo y no volvemos a besar, esta vez con mayor impetu. De rojo me aseguro por la ventanilla de atrás que no vengan otros coches o una patrulla.

Nuestros cuerpos están muy juntos. Siento su respiración sobre mis labios, en las mejillas. Sin dejar de besarme le pongo un brazo alrededor de los hombros y con la otra mano le acaricio la rodilla. Voy subiendo la mano lentamente por su muslo. Ella no me rechaza, así que continuo le llego al sexo, pero de con un bulto inesperado, el cual, enciende al contacto de mi m

Entonces comprendo lo que estoy haciendo empujo al impostor tra la puerta y le ja hijo de la chingada le dre y lo único que qu es quijarazo hasta lo sarme, pero él es fuerte brinca fuera del c murmurando "tranquilate, pajarito" corriendo, toda desnudad se lo tengo la cabeza cerca de la be

INDICADOR

Meridiano de nayarit

Oficinas y Talleres en Emiliano Zapata No. 73 Pte., Teléfonos 2—01—45 y 2—66—30. Apartado Postal 65, Tepic, Nayarit. Dirección general a cargo de: Dr. JOSE LUIS DAVID ALFARO, Subdirección ELIAS MALDONADO OROZA, Dirección Técnica ANTONIO PEREZ CISNEROS, Administración, CRISTINA PEREZ PEÑA, Jefe de Talleres JORGE VELAZQUEZ PARTIDA.

Los colaboradores que firmen sus escritos son responsables del contenido de los mismos.

No hay obligación de devolver originales aunque no se publiquen. Todos los fondos y correspondencia a este periódico, deben ser dirigidos al director, en el domicilio antes mencionado.

A NUESTROS SUSCRIPTORES.

Para garantizar una eficiente distribución de su periódico MERIDIANO, rogamos que cualquier falla en la entrega nos sea reportada al Teléfono 2—01—45 de otra manera la tomaremos como recibida.

Meridiano

Programación Campeonato de Liga Intermedia "B"

Programación para el Dom. 6 de Nov. de 1987.

GRUPO NUMERO UNO
Salazares Vs Xalisco "B" 12:00 Salazares
Refugio Vs Minerio 12:00 C.C. 5
Catedráticos Vs Setuan 9:00 C.C. 4
Nva. Aviación Vs Peñita 12:00 Molino
Sid. Petrolero Vs F. oMolokai 14:00 U dep. 2
Sección 49 Vs Flores Magón 12:00 C.C. 6
2 de Agosto Descansa

GRUPO NUMERO DOS
Plataneros Vs Raleigh 11:00 Moderna
Limón Vs Pint. Acuario 10:00 Limón
La Mexicana Vs Penal 12:00 Penal
Tribuna Nal. Vs Estibadores 12:00 Pte. S. Cayetano
P. H. Aguamilpa Vs Lo de Lamedo 12:00 Mosc. 80
ENSA Vs Lomas Altas 12:30 ENSA
Uniroyal Descansa

GRUPO III
Ahuacate Vs Lomas Altas 12:00 U. dep. 3
Pochotitan Vs Real Moctezuma 15:30 Cronistas
Fresnos Ind. Vs Pichón 15:30 Lo de Lamedo
L. y Góngora Vs San Marcos 10:30 U. Dep. 2
Corona Vs Morelos 10:30 Morelos
Sabritas Vs P. de la Laguna 15:30 C. Madero
Bancomer Descansa

GRUPO No. 4
Zapotanito Vs Tecs. Pendiente
Ahualamo Vs Col. 6 de Enero 15:30 Ahualamo
AANSA Vs Mad. Los Fresnos 7:30 C.C. 4
San Cayetano Merc. Abasolo 13:00 San Cayetano
Alijadores Vs Moctezuma Ind. Gana Alijadores
Palmeiras Vs OSIM 10:30 Pinos 1
Morelos "B" Vs Penal 9:00 Penal

Campeonato de Liga 1a Div. A

Programación para el Dom. 8 de Nov. de 1987.

Grupo Uno
Sta. Isabel Vs Taxistas 15:30 Sta. Isabel
Amado Nervo Vs 12 de Octubre 15:30 Pte S. Cayet.
Alameda Vs Aztecas 15:30 Sta. Teresita
Ejido Vs Chapultepec 15:30 Sec. Fed. 3
20 de Nov. Vs Xalisco 15:30 Xalisco
Real Prov. Vs Jalcocotán 15:30 Jalcocotán
Lázaro Cárdenas Vs Lobos 15:30 Ejido
GRUPO No. 2
Plat. Cortés Vs Bellavista 15:30 Bellavista
Mirador Vs Tabames 15:30 Mirador
Puebla Vs A. de Puga 15:30 Taxistas
Gaseros Vs Puga 15:30 Puga
H. Casas Vs P. Sánchez 15:30 C.C. 2
5 Hnos. Vs Zapata 15:30 Zapata
DICONSA Vs Suterm 14:00 Ejido
PARTIDOS PENDIENTES viernes
Alameda Vs Taxistas 18:15 Estadio
Chapultepec Vs 20 de Nov. 15:30 Zapata
Ejido Vs 12 de Oct. 15:30 Ejido Se jugarán 45 minutos que restan del segundo tiempo.

Programación Camp. de Liga Intermedia "A"

Programación para el Dom. 8 de Nov. de 1987.

GRUPO No. UNO
Atenalisco Vs Banoro 9:00 Provincia
G. Mistral Vs Zaragoza 12:00 A. Nervo
Marinela Vs SETUAN 10:30 C.C. 5
F. Progreso Vs SNTE 49 14:00 Molino
43 Batallón Vs Carrillo Hnos 9:00 C. Militar
Taler Hdez. Vs KHKG 15:30 Moderna Sábado
Yago Vs Campesinos 15:00 Mojarras

Grupo Dos
Compostela Vs Pte. S. Cayetano 14:00 Pte. S. Cayet.
Rodeo Vs Sello Rojo 13:30 Int. Tec.
Sedue Mololóa Ind. 10:30 C.C. 3
Caja del Agua Vs Comercio 12:00 Ejido
Palmeiras Vs Cuitláhuac 10:30 Rodeo
2 de Agosto Vs Morelos 14:00 Morelos
Mora Vs Nanchi 15:30 Mora

Grupo Tres
Jicote Vs Molino 10:30 Molino
Real Peñita Vs Suterm Acap. 10:30 U. Dep. 7
ENSA Vs Constituyentes 9:30 ENSA
L. Cárdenas Vs CBTIS-100 9:00 Puga
J. Escutia Ind. Vs Fca. Francia 15:30 C.C. 6
Caballitos Vs Xalisco "A" 13:30 Xalisco No. 1
Saata Vs Borbolláz 12:00 Saata

GRUPO No. 4
Trigomil Vs A. San Juan 14:00 C.C. 3
Lomas A. Inca Vs Gasolineros 10:30 U. Dep. 5
Coyotes Vs Real Unión 10:30 Suterm
Chapultepec Vs Estamex 14:00 Sec. Fed. 3
Moctezuma Ind. Vs UAN 14:00 C.C. 1
Zap. Pardo Vs Moctezuma 10:30 Cronistas
SAMAO Vs San Luis 15:00 SAMAO
PENDIENTE
Chapultepec Vs U.A.N. 15:30 C.C. 1 Sab.

Discoteque
Restaurant
Bar
Alberca
Chapoteadero
Estacionamiento
MARINO inn Motel
en San Blas
5-03-40 y 5-03-03

Suscríbase a MERIDIANO

Se Solicitan Voceadores
Buena Comisión

Meridiano Deporte de Aficionados
Un Diario Para Todos

Información Sobre Teléfonos de Urgencia

CRUZ ROJA 3-11-60 — ISSSTE 3-12-95
HOSPITAL GENERAL 3-41-27 — IMSS 2-38-38
C.R.E.E. 3-22-14 — Cuartel de Bomberos 3-18-09 y 3-16-07
Alcohólicos Anónimos 2-61-30 — Rescate de Nayarit 2-80-40 y 2-20-44
Procuraduría Fed. del Consum. 3-66-61 — SECOFI 2-00-40
Pol. Fed. de Caminos 3-53-55 — Servicio de Gruas 2-04-23
Policía Municipal 2-01-63 — Policía Judicial 2-75-14
Pol. Judicial Federal 2-04-96
Agencia del Minist. Púb. Fed. 2-04-96
Agencia del Minist. Púb. (Edo.) 2-37-22
Comisión Fed. de Elect. 3-40-59 — Fugas de Gas 3-49-66 y 3-49-65
Mecánico de Emergencia 3-09-17
Agua Potable y Alcantarillado 2-05-14
Presidente municipal 2-60-63 y 2-62-92
Gobernador del Estado 2-00-62 y 2-09-97

MICROINFORMATICA Y SISTEMAS
AV. JUAREZ NO. 66-B INT. 4
TEPIC, NAYARIT

COMPUTADORAS
SISTEMAS
ACESORIOS

OFERTA

Microcomputador marca G A M A
Modelo XT PC 68-2
Con Monitor Monocromático 13"
(Marca Sansung)
procesador 8088 de 16 Bits
640 KB de memoria RAM
Disco Flexible de 360 kb
Disco Duro de 20 Mega Bytes
Totalmente Compatible con I.B.M. 1,875.00
(Precio Normal 2,200.00)

Dlls Controlados

IMPRESORAS
ASESORIA
ENTRENAMIENTO
MANTENIMIENTO
RENTA

Antiguo y Prestigiado
Bufete Jurídico SAUCEDO
ASUNTOS JURIDICOS EN GENERAL Y NOTARIA —Abogados—
J. César Saucedo Castillo
J. Daniel Saucedo Castillo
NOTARIO PUBLICO No. 4
Para consultas Acuña a los Telfs. 2-01-39 y 2-00-72 Av. México No. 53 Norte.
Tepic, Nayarit.

LUX PAX VIS

Luis Arturo Peña Arcadia.

—Algo sobre el Programa Nacional de Formación y Actuación de Profesores de Matemáticas.

El avance científico genera necesidades específicas en el dominio del conocimiento. El curso y el ritmo de la ciencia no dejan espacio para las ambigüedades. La constatación nos obliga a ser exactos en los juicios siendo indispensable la posesión de una sólida capacidad epistemológica y heurística por parte de los encargados de proyectar y o ejecutar los avances científicos para su difusión posterior.

Un campo tan significativo como el de la Matemática requiere de una atención prioritaria como instrumento poderoso de servicio o como ciencia trascedental, la Matemática es sujeto, desde medidos de nuestro siglo, de análisis profundos para transformar los modelos que han sido empleados para su impartición a fin de superar la calidad de su enseñanza en todos los niveles educativos.

En nuestro país la actitud crítica sostenida por las diversas corrientes de Matemática Educativa ha señalado las causas más sobresalientes que afectan el proceso enseñanza-aprendizaje para proponer pautas que permitan enfrentarlas con éxito. Entre las medidas surgidas destacan el desarrollo curricular y la concertación de acciones que van desde programas de form ación y actualización hasta la elaboración de libros de texto y otros materiales de apoyo.

En ese marco, los organismos académicos especializados en la investigación y desarrollo de la Matemática han concretado diversos proyectos de alcance nacional buscando satisfacer las necesidades más urgentes de un profesorado cuyo rasgo de identificación es la improvisación. Tal es el caso del Programa Nacional de Formación y Actualización de Profesores de Matemáticas, surgido bajo los auspicios del Centro de Investigación es y Estudios Avanzados del Instituto Politécnico Nacional y la Dirección General de Investigación Científica de la Subsecretaría de Educación e Investigación Científica de la SEP.

En grandes rasgos, el PNFAPM promueve la integración de Centros de Investigación y Docencia en Matemática (Nodos Regionales) en diversas universidades del país; o bien la creación de unidades en proceso de desarrollo (sabiendo para capacitar recursos humanos que a mediano plazo puedan formar(se) el Nodo respectivo como antecedente de un Centro de Investigación y Docencia en Matemáticas.

Propósitos y Objetivos del PNFAPM

El propósito nuclear del PNFAPM es: "profesionalizar la labor docente creando condiciones para que al interactuar colectivamente profesores e investigadores, se resuelvan los problemas planteados por el proceso educativo". Para ello el programa busca: integrar, en lo de el país, plantas de profesores e investigadores de alto nivel, capaces de proponer alternativas que eleven la calidad de la enseñanza.

La disciplina en la tarea es fundamental. Reforzarla por una máxima de trabajo para concretar un urgente y elevado propósito: la acción emprendida, resuelve cualquier problema de operación imprevisto o sin tipos.

Pase a la página 5

Restaurant Bar Blas
Car Familia
desde 1962 AC.
Cocina · Bar · Ostras · Mariscos · Cena y Bailes
AHORA EN TEPIC SU RESTAURANT-BAR
"La Familia"
Somos una Familia que viene de allá del mar.
Confidencialmente le decimos que antes de decidir a donde ir a comer, nos vinte.
LE GARANTIZAMOS UNA BUENA COMIDA Y UN AMBIENTE DIFERENTE
EN TEPIC, NAY. Allende 40 Ote. (Frente al edificio de los Constituyentes) Tel. 2-37-23
EN SAN BLAS, NAY. H. Bataillón de San Blas No. 15 Tels. 3-62-33
permitanos sugerirle una bebida
Restaurant Bar La Familia

Su hogar en México
Hotel Premier
Alfonso 72 Esq. Milán
México 4, D.F. Tel. 566-27-00

NOTARIA PUBLICA
Lic. Rosa María Jiménez de Careaga
NOTARIO PUBLICO No. 12
Avenida Juárez No. 63-Tel 2-32-36
TEPIC, NAYARIT

Imperquimia "TEPIC"
Protege
Sus techos, lozas, albercas, cisternas, muros, pisos industriales, canchas de tenis, asfaltos madera, metal, etc., etc., etc.
Ofrecemos
Venta y aplicación de impermeabilizantes en frío y caliente, aditivos, adhesivos, pinturas, esmaltes epóxicos y aluladas.
Imperquimia "TEPIC"
GARANTIA DE CALIDAD
Av. Insurgentes No. 219 Pte. Tel. 2-30-03

Limpión
Producto de limpieza para el hogar y la oficina MECHUDO TRAPEADOR, que no requiere mojarse para limpiar sus pisos. Arrasa con el polvo y a la vez abrillanta.
Limpioche
Unico en el mercado para la limpieza y protección de la pintura de su automóvil no requiere agua.
Limpionela
Franela tratada que protege sus muebles del polvo.
De venta estos productos en Plaza Insurgentes local 33.

Bungalows y Trailer Park
KOALA
La Laguna de Santa María del Oro, Nayarit
RESERVACIONES:
TELEFONO No. 2-33-72 APDO POSTAL 453
TEPIC, NAYARIT

TODA UNA DAMA

Una dama puede tener mal genio, pero nunca la demuestra. No se deja arrastrar por la ira, evita las discusiones no grita.

Una dama es igualmente educada en su hogar que en un más elegante restaurant. Posee en todo momento modales finos para los demás y tiene buenos modales aun cuando está desayunándose sola.

Una dama se atavía en pulcritud y exactamente adecuada en todos los momentos de su vida. Evita la exageración tenue el adicto y sabe porque es dama que la sencillez es la base de su elegancia.

Una dama jamás olvida nunca las pequeñas atenciones de todos los días; la palabra de agradecimiento al ofrecimiento una reunión; el llamado telefónico para invitación el telegrama de pésame o de felicitación una invitación.

Las damas respeta la moda, pero no cae nunca en la vulgaridad. No usa faldas a medio muslo ni sale a la calle en pantalones desaliñadas ni mal aseada.

Una dama no maldice, dice: NI TEE HISTORIE-TAS. Por toda una dama puede ser una gran cocinera lavar su ropa, ir al mercado, limpiar el piso y viajar en camión.

Todo lo hará bien porque es una dama.

Una dama es, en fin, un pedacito de luz en forma discreta, poco espaciosa, ilumina todo cuanto está a su alrededor.

SI DESEA OBTENER UNA COPIA DE ESTAS IDEAS CON GUSTO DE LA ORDEN CUANDO

Funerales Crespo, S. A.
DURANGO 309 NTE. ALLENDE Y PUEBLA
TEL. 2-30-70 TEL. 2-23-50
Capillas para Velación
PUEBLA Y RAYSUCO AV. MEXICO Y CONST.
TEL. 2-00-55 TEPIC, NAYARIT TEL. 9-62-19
DECORATIVO PARA QUE TU GUSTO COMO ON TERCIAMIO. MUY FACIL APLICALA UNA VEZ SEGO MANDO DE SUMAT TRANSPARENTE FARMACEUTICA.

MOTEL La Loma
ALBERCA · ESTACIONAMIENTO
RESTAURANT BAR
MUSICA CONTINUA
Paseo de la Loma No. 201 Tepic Nay. TEL. 2-22-82
UN LUGAR TRANQUILO Y DECENTE

La Casa del Pintor
A. Nervo No. 113 Pte.
Lo que Ud. esperaba, una tienda en el centro especializada en pinturas para todo los usos:
LACAS VINILICAS ESMALTES
EQUALMOR COLORES
MEJORAMOS CUALQUIER PRECIO

EN LA ACTUALIDAD LA PALABRA IMPRESA ES MAS IMPORTANTE QUE NUNCA
NECESITAMOS: LEER MEJOR, ESCRIBIR MEJOR, Y COMUNICARNOS MEJOR
PARA SU PUBLICIDAD 2-66-30 2-01-45
Meridiano

Aviso Oportuno

y Económico

Rento o vendo departa mentos desocupados, casa 5 dormitorios, terreno 3 millones varnas, colchones, estufas informes tel. 3-20-50

En residencia, rento recamaras (sin alimentos), a caballeros solos calle Facatativá 143 casa de altos. Colonia San Juan teléfono 3-31-52

BUENOS BARCOS

Se vende 6 casas distribuidas Económicas ubicadas en San Francisco No. 436 Nte. Informes teléfono 2-41-31

Se vende terreno situado entre Hotel Playa Hermosa y Playa San Blas. Tel 2 02 91.

Vendo directamente casa dos plantas 4 recámaras, sala comedor, estancia, cochera, 2 baños patio. Venustiano Carranza 299 Nte Col. Santa Teresita.

FUNERALES CRESPO PREFIERANOS USTED CUANDO ASI LO NECESITE

Vendo Terreno 12x35 a un costado del Hotel 4 Vientos, (entrompe con Av. Jacarandas y Libramiento Carretera) Inf. a teléfono 2-63-80 Lic. Miguel Barajas Jiménez.

Vendo casa Zapata 922 Pte Informes ahí de 7 a 10 A.M.

Se traspasa negocio de imprenta Buena carteera de cliente Informes de 9 a 13 horas Hidalgo No. 9 Pte Tel 2 23 57.

Se vende Aire Acondicionado 2 Tons de Capacidad. semi-nuevo Inf. 3-50-20. por: Miguel Picasso M.

Renta local propio oficina. Queretáro No. 32 Sur. Inf. tel. 2-18-06

Compro bascula de media tonelada, buenas condiciones. Inf. teléfonos 3-11-35y 2-64-58.

FUNERALES CRESPO MORALIDAD Y ECONOMIA

¿Estas empezando independiente? ¿Te atoras esta semana con el salario? Pues ve el periódico, Tema Libre Red 100 que vende pares de calcetas que es más fácil colocar tu salario que despues se superarla. Toma Jalea Real para que notes el cambio. Informes al 2-63-61 Lic. Cipeutino.

VARIOS

Renta cuarto amueblado. Vendo Casa y terreno esquina inf. tel. 3-20-50.

En Compostela se vende casa, dos plantas, 3 recámaras, esquina. Informes tel. 7-02-59 de 16 a 17 hrs. Informes en Tepic 3 27 74.

Vendo papelería de farmacia que incluye medicamentos perfumería, vitrinas, anaquales, anuncio luminoso letotor de microfichas, etc. Informes tel. 3 79 82

Necesito Recamarera. Buen salario indispensable identificación. Hablar al Tel 3-46-81 mañana y tarde.

De oportunidad, vendo ahínico de techo nuevecito, 6 velocidades con candil y extractor de aire.

Vello en Av. México no. 331 Sur.

Sin para carro Chevrolet No. 15 $20.000 y 1 radio para carro $10.000 Ver todo en Francisco I. Madero 322 Ote. Col. Ma. gisterial.

Compro: ORGANO YAMAHA. Hablar al Tel 2-72-86 de 6 p.m. a 10 p.m.

Vendo casa en Av. Fco. I. Madero 324 Ote. Col. Magisterial, 3 recámaras, sala, cocina, comedor Inf. Tel. 2-18-57.

Cámara de Refrigeración degrinel casi nueva.

Sierra cortadora: Butcher. A.A.A

Congelador American 2 mts Vertical casi nuevo

Refrigerador, Marca Torrey, casi nuevo

2 Basculas de plancha de 120 kg. y de 2p kg.

Domicilio colonia Sta. Teresita Indio Mariano No. 36 con Alberto Cervantes Ulloa

Buena oportunidad, vendo casa amplia en Bravo 101 Pte. Xalisco Nay., Informes Tel. 2-94-90.

Vendo casa frente a la Corona, Boulevard Tepic-Xalisco. Sup. 225.50 mts. cuadros. Todos los servicios. Informes al Tel. 2-63-89. Lic. Miguel Barajas Jiménez.

Oración al Espíritu Santo

Espíritu Santo tú que me aclaras todo, que sumnas todos los caminos para que yo alcance mi deseo tú que me das el don divino de perdonar y olvidar el mal que me hacen y que en todos los instantes de mi vida estan conmigo

Yo quiero en este corto dialogo agradecerte por todos y confirmar una vez más que nunca quiero separarme de ti por mayor que sea la ilusión material

Deseo estar contigo y todos mis seres queridos en la gloria perpetua

Gracias por la misericordia para conmigo y mis niños

La persona debera rezar esta oración tres días seguidos sin decir el pedido y a los tres días recibirá la gracia por más difícil que esta sea. Publíquese en cuanto se reciba la gracia

GRACIAS ESPIRITU SANTO

MEEF.

LUX . .

tar su dificultad.

"El PNFAPM no sólo contempla la formación y actualización de profesores de matemáticas en los niveles: básico superior y superior, debe la creación de Centros de Investigación y Docencia en Matemáticas Educativa es parte del Programa Nacional como una de sus actividades para: —Transmitir información a los profesores de Matemáticas.

—Divulgar y difundir la ciencia en la región.

—Impartir cursos para el Programa Nacional (case Ilescultura).

—Asesorar al mismo programa.

—Realizar evaluaciones.

—Trabajar para el diseño y desarrollo curricular de las instituciones educativas de la región.

—Realizar investigación y experimentación en Educación Matemática.

—Ofrecer cursos de superación académica y de actualización didáctica en el Area de matemática

—Realizar seminarios de actualización para profesores de matemáticas

Al concretar sus fines el PN FAPM establece los siguientes de matemáticas.

—Formar al profesor como un elemento transformador para renovar el sistema escolar.

—Activar el trabajo colectivo de profesores e investigadores para resolver los problemas del sistema escolar actual.

—Promover la interacción entre grupos de técnicos y investigadores con los profesores para:

Producir cambios curriculares

Producir nuevos materiales pedagógicos

Tomar datos que permitan la marcha del sistema escolar.

Apoyar al profesor en el aula desde fuera de ella.

Profesionalizar la labor docente en el campo de las matemáticas en los niveles de educación media superior y superior.

Mejorar la formación académica del profesor en ejercicio.

Difundir alternativas de solución a la problemáticas de la enseñanza y el aprendizaje de la matemática.

Proporcionar estructuras académicas para que el profesor pueda obtener grados profesionales y postgrados.

Crear estructuras de promoción profesional para el profesorado según el avance de sus progresos académicos.

Actualmente en la Universidad Autónoma de Nayarit se desarrolla en Salonada Regional del Programa de Matemática Educativa.

Anúnciese en el - Aviso Oportuno-

FUNERALES CRESPO
MORALIDAD
ECONOMIA
TEL. 3-22-50
TEPIC NAY.

Su hogar en México
Hotel Ponce
ATENAS 27. Lic. Verdad
México, D.F. Tel. 566-37-00

Esta es una oferta que usted no podrá rechazar

Porque usted, que es inteligente, sabe que anunciarse es buena táctica.

Nosotros le ofrecemos la estrategia: tenemos su espacio publicitario.

Meridiano
La Nueva Voz Tepic

¡VACACIONES!
En Puerto Vallarta
Vallarta CORA
Le Ofrece una Promoción por Inauguración
Tres días (dos noches) hasta cuatro personas $50.000.00.
Departamento totalmente amueblado con:
-Cocina integral. -Estacionamiento.
-Alberca -A solo 60 mts. de la playa de los muertos.
-Aire acondicionado.
RESERVACIONES EN Pto. Vallarta: Pípitas 174 (entre Olas Altas y Amapa) tel 2-40-58.
Tepic Nay. tel. 3-15-76.

Restaurant Bar
'Andaluz'
Cene y baile
en el mejor ambiente
Insurgentes 170 Pte.

Notimex le permite ser testigo de lo que ocurre en México y en el resto del mundo.

notimex
SERVICIO INFORMATIVO NACIONAL
Diariamente nuestro servicio informativo pone a su alcance todas las noticias de interés nacional e internacional, el panorama de la prensa, la visión profunda del acontecer de la provincia mexicana, servicios especiales, comentarios editoriales, información económica y financiera y el apasionante mundo del deporte.
Mediante la transmisión Vía Satélite de las 5:00 a las 24:00 horas, los 365 días del año, la agencia mexicana de noticias proporciona a la prensa radio y televisión del país la información más relevante del acontecer contemporáneo, captada por un equipo profesional de reporteros y corresponsales ubicados en México y en las ciudades más importantes del extranjero
Notimex: proyección informativa
Morena 110, Col. del Valle México, D.F. Tel. 6[illegible] Telex [illegible]

Edicto

C. Valentina, Crispín y María Muñoz r.

Se les comunica a Ustedes, que en el expediente número 64-987, que en su contra promueve Nicolás del Real Suárez, se pronunció sentencia definitiva el día 16 de octubre de 1987, que en su parte propositiva a la letra dice:

PRIMERA:- La parte actora ha probado su acción, en consecuencia,- SEGUNDA:- Se declara que ha prescrito en favor del actor Nicolás del Real Suárez y por ende se ha convertido en Propietario del Predio denominado "LA COFRADÍA", en su fracción conocida como EL RINCÓN como a 8 kilómetros del poblado de Huajimic, Municipio de La Yesca, Nayarit, y que Colinda al Norte con terreno de Enriqueta Montoya y Familia Muñoz de la Peña, al Sur con terreno propiedad del actor, al Poniente con terrenos de la Familia Muñoz Vargas y al Oriente con terreno de San Sebastián, Tepomahuaztlan Conocido como Cañada Pajarizo, con una superficie total de 404-40-00 Hectareas de terreno eriazo improductivos.- TERCERA:- Se condena al C. Encargado del Registro Público de la Propiedad, de esta ciudad, a la cancelación de la Inscripción que aparece a nombre de los demandados, bajo el número 185, Tomo II, Sección Primera, Serie "A", que aparece a favor de Valentina, Crispín, y María de apellidos Muñoz y en su oportunidad se inscriba tal superficie a nombre del actor.- CUARTA:- Asimismo se condena al Jefe del Departamento de Catastro e Impuesto Predial, por la cancelación de la Clave Catastral, ordenándose el traslado del dominio del Inmueble mencionado a favor del Actor Nicolás del Real Suárez.- QUINTA:- Una vez que cause ejecutoria la presente resolución remítase copias certificadas de la misma al C. Encargado del Registro Público de la Propiedad de esta Ciudad y Jefe del Departamento de Catastro e Impuesto Predial de la Ciudad de Tepic, Nayarit, para los efectos señalados con anterioridad.- SEXTA:- Hágase saber a las partes el derecho y término que la ley les concede para inconformarse de la presente resolución en caso de agravios.- NOTIFÍQUESE PERSONALMENTE.- Así lo resolvió la CIUDADANA LICENCIADA ROSA EVELIA MEDINA ESPINOSA, Juez Mixto de Primera Instancia de este Partido Judicial por y ante su Secretario la C. PASANTE EN DERECHO MARIA DEL CARMEN LIZARRAGA MEDINA, que autoriza y da fe.- —dos firmas.—

Atentamente
Sufragio Efectivo No Reelección
Ixtlán del Río, Nayarit; a 26 de Octubre de 1987.
El Secretario del Juzgado P.M.D.L.

EN LA ACTUALIDAD LA PALABRA IMPRESA ES MAS IMPORTANTE QUE NUNCA
NECESITAMOS LEER MEJOR, ESCRIBIR MEJOR Y COMUNICARNOS MEJOR.
PARA SU PUBLICIDAD 2-46-30 2-01-65
Meridiano

Las Playas Nayaritas Limpias, Habrá Turismo Extranjero

Las playas de Nayarit, se encuentran completamente limpias, sin basura, y es preocupación de esta dependencia, en que se mantengan en situación de brindar al turismo nacional y extranjero, un ambiente sano y que los servicios que allí se proporcionan, se sitúen en calidad y costo como los mejores del país.

Lo anterior se despuntó de la información proporcionada por Juan Manuel Rodríguez Curiel jefe de la oficina de Turismo, en el Estado, quien habló en exclusiva para MERIDIANO

Manifestó el funcionario federal, que de niña como nosotros, las playas están controladas por trasnacionales, y que la mayoría de los hoteles restaurantes y demás negocios dedicados, al ramo del turismo, pertenecen a particulares y compañías de nacionalidad mexicana.

Agregó Rodríguez Curiel, que se está incrementando el turismo extranjero, mediante promociones y platicas con embajadas y amigos de otros países y los resultados se pueden conceptuar como óptimos.

FUNERALES
CRESPO
PREFIERANOS
USTED CUANDO
ASI LO NECESITE

Falta Seguridad para la Tenencia de la Tierra

Prosiguiendo con su información el director de turismo, dijo que en las playas de Novillero, municipio de Tecuala, las inversiones en inmuebles que vendrán a sólo contar en gran parte el déficit de lugares de recreo, están frenadas por la falta de seguridad, en la tenencia de la tierra.

Luego subrayó, que a diferencia del municipio de Compostela, donde están ubicadas las playas de San Blas, existe un fideicomiso denominado Bahía de Banderas lo cual viene a ser una garantía, para el inversionista.

Al término de su información Juan Manuel Rodríguez Curiel, informó que están formulando un atractivo programa que permita la afluencia del turismo a la entidad, y de esa manera incrementar y dar mas fuerza a la llamada industria sin chimeneas.

Microfarmacia y Boleras
Computadoras.- Programas.- Accesorios.- Insumos.- Servicio.
Abierto 09 a 14 y 16 a 19 hrs. Domingo

Joyas
CESSAR
JOYERIA Y RELOJERIA
ARTICULOS PARA TODA OCASION
ANILLOS DE GRADUACION
ORO Y PLATA
ZAPATA 82-E TTE.
TEPIC, NAY.

Dr. Octavio Montes de Oca Ruiz
Medicina Física y Rehabilitación
Artritis- Lumbalgias- Parálisis.
Parálisis Facial- Secuelas de Fracturas Neuropatías Diatermia- Ultrasonidos- Corrientes Diadinámicas.
LEON 74 NORTE TEL. 2-50-40.

ATENCION APRECIABLE PUBLICO
Refaccionaria
"SAN LUIS"
Se pone a sus apreciables órdenes ofreciéndole refacciones para Camiones Autobuses y Automóviles en general con precios rebajados.
San Luis No. 324 Sur Col. San Antonio
Tel 3-30-32 TEPIC NAYARIT

Ayude a Localizarla
Señora de 28 años estatura 1.60, morena clara, cara redonda, ojos grandes Cecilia Alonso de Arellano, seña particular carece 2 dientes al frente y usa faceta dos mentales no se encuentran bien. Viene de Guadalajara con 2 niños, uno de 10 años y otro de 6 años. Tel. 2-44-24 Libros y Revistas del Parque.

Cinemas INSURGENTES
"VEAN BUEN CINE CINEMAS INSURGENTES LO INVITAN"
SALA 1
"Segunda semana de éxito"
PASION Y GLORIA
El reto, el peligro, el valor la pasión y la gloria. Con: Tom Cruise
3.40, 5.40, 7.40 y 9.40 Dom. desde las 2.10
SALA No. 2 Por 2a. semana de éxito
"PEGGY SUE" Si usted pudiera volver al pasado, ¿tomaría las mismas decisiones? con: Kathleen Turne.
Horario: 4:10 y 6:00 7:50 y 9:40
Dom. desde las 2.10
Teléfono 2-21-80 y con Estacionamiento

CINEMAS DE
LOS RIOS
SALA 1
MANIAC Te advertí que esta noche no saldrías.
4-6-8-10
SALA 2
"Trampa para un ESPIA" Un atrevido rescate, desafiando riesgos suicidas y to-dor por amor.
4—6—8—10
Teléfono: 3—63—14

REFACCIONARIA
"SALDIVAR"
SE PONE A SUS ORDENES
EN SU NUEVO DOMICILIO
JACARANDAS No. 44
TELEFONOS: 2-25-76 Y 3-63-36
A UNA CUADRA DE INSURGENTES

Dr. José Angel Ramírez Quintero.
CARDIOLOGO
UNAM. INSTITUTO NACIONAL DE CARDIOLOGIA.
Consultas de Lunes a Sabado de « 9 a 13» Hs
CALLE LEON 74 NTE. TEPIC. NAY.
TELEFONO 2-50-40.

Su Departamento en Guadalajara
150,000.00 pesos apartado, engancho a un año, crédito hipotecario asegurado a 3 meses de la Universidad. Informes en GUADALAJARA
Teléfono 53 11 48

Carnes Asadas
El Caporal
ESPECIALIDADES:
SOPA DE MEDULA ASADAS
CARNES ASADAS CORTES
CREADILLAS AMERICANOS
Paseo de la Loma 153. Tel. 3—15—09.

El Cerro de San Juan es de Todos.

Colaboremos a la Conservación y Protección de su Bosque, Fauna y Flora Silvestres

SECRETARIA DE DESARROLLO URBANO Y ECOLOGIA

Quehaceres de los Ciudadanos

De Oportunidad

Se remata plancha Ideal para Restaurant y Asa dor de Gas con Rostizador manual para carnes al Pastor.

Informes en Querétaro 8 Sur o Tel. 2-31-08

Jardín de Niños "Peter Pan"

Incorporada a la Secretaría de Fomento Educativo

Ofrece a Ustedes la ATENCION A NIÑOS DE NI VEL PRE—ESCOLAR Turno Ma'utino—9:00 a 12:00 A.M. así como st——Nuevo Sección Maternal Turno Matutino —— 8:00 a 13:00 horas "No olvide que el bienestar de su hijo se adquiere con la atención y el cariño necesario para su aprendizaje".

INSCRÍBALO ...YA

Amado Nervo No. 248 Pte. Tel. 2—05—16

PATEANDO PIEDRAS

Novela

de Alberto López Villarreal, de Cuita en este periódico precio $ 3, 000

"López Villarreal escribe con la perseverancia y el asombro de un amante de la vida. Del vivir a pesar de todo."

Periódico EXCELSIOR.

ORACION MILAGROSA

"Confió en Dios con todas mis fuerzas, por eso pido a Dios que ilumine mi camino y otorgue la gracia que tanto deseo". Mande publique y observe lo que ocurrirá en el cuarto día.

V. B. N.

OPINION JUVENIL

Nota: "Opinión Juvenil" aparecerá los martes y sábados.
EMILIANO ZAPATA BLASCO

El viernes 6 de noviembre a las siete de la noche en el Museo Regional de Historia, el Grupo Progresista de Universitarios Nayaritas, patrocina una conferencia sobre el tema "La Política Educativa del Estado Mexicano en las Instituciones de Educación Superior".

Fue ponente el Ing. Enrique Solórzano, Subdirector de la Facultad de Ingeniería de la Universidad de Guadalara. De entrada, felicito al G.P.U.N por organizar actividades que son positivas, por que además de ser recreativas, crean cultura y polémica. Osea sigan organizando actividades de esta índole.

Pensamos que la crítica debe ser imparcial, balanceada, y tener como objetivos fundamental convertirse en una discusión o examen detallado. Debe ser imparcial por que no debe someterse a consideraciones personales o animadversiones. Balanceada, pues se debe discernir entre lo que dice y sus posibles consecuencias.

En lo personal, me gusto la manera respetuosa en que se manejó el Ing. Solórzano; dio una muestra de civismo, pues aunque algunos de los presentes no coincidimos con el y se lo hicimos patente en nuestras intervenciones, nos contestó con respeto.

El Ing. Solórzano afirmó entre otras cosas, lo siguiente: que la mayoría de los problemas que aquejan a México son producto exclusivamente del Estado Mexicano, el cual creó al PROIDES (Programa Integral para el Desarrollo de la Educación Superior), como medida limitativa y generadora de un proceso elitista en la educación superior.

Todo esto es totalmente incorrecto. En primer lugar, el Estado Mexicano no es el único culpable de la crisis, pues esta tiene causas externas, como son la caída de los precios del petróleo, el ataque sistemático de extranjeros poderosos, etc.

Además, en cierta forma, todos somos responsables de la crisis, pues tan culpable es el estudiante que no estudia, como el despreciable mexicano que saca su capital al extranjero.

Ahora bien, con respecto a la educación, el Estado Mexicano siempre ha sido ejemplar en su responsabilidad, pues en México la educación es mayoritariamente gratuita, y si el Gobierno estableció el PROIDES fue para adaptar la educación superior a la situación en que vive el país, pues no hay que olvidar que los programas que rigen a la educación superior, fueron implantados en los años de la bonanza petrolera.

Por todo lo anterior, es importante conocer al PROIDES. Aquí dará una pequeña introducción y el martes próximo hare un análisis sobre el mismo.

¿Es importante el PROIDES?. Este Programa es actualmente el documento educacional mas discutido. El Rector de la UNAM, Dr. Jorge Carpizo fundamentó sus medidas de renovación en el PROIDES.

A continuación analizaremos partes de las intervenciones del Presidente de la República, del rector de la Universidad de Colima, Lic. Humberto Silva Ochoa, con motivo de la inauguración de la Reunión de la Asociación Nacional de Universidades e Institutos de Enseñanza Superior (ANUIES), lo cual servirá para hacer comprender mejor al PROIDES.

Párrafo de la intervención del Lic. Miguel de la Madrid Hurtado, Presidente de México:

"Hay que vencer inercias, hay que *Destruir mitos, hay que tener valor para lanzarse a este esfuerzo, que tiene que redundar en la excelencia académica y en la elevación de la calidad de nuestra educación; de ello depende el futuro de la nación*".

(CONTINUARA)

Coronado y Asociados Portillo y Desarrollo S.C.

CONTADURIA PUBLICA CAPACITACION PROGRAMADA DESARROLLO PROFESIONAL
Av. México 27 Nte. Tel. 2-05-65 Tepic, Nay.

Conferencia para Empresarios

"La Revelación de los Efectos de la inflación en la Información Financiera".
Noviembre 10 de 18 a 22 hrs.
Lugar: Salón el Palomar del Hotel Corita.
Costo del Evento: $40,000.00 mas I.V.A.

NOTA IMPORTANTE: Los empresarios que asistan a este evento, tendran derecho a un descuento en la participación de los contadores de su empresa al curso "La Reexpresión de los Estados Financieros y sus Adecuaciones", que tendrá lugar los días 12, 13 y 14 de Noviembre en el mismo sitio.

Curso para Contadores Publicos

"La Reexpresión de los Estados Financieros y sus Adecuaciones.
Noviembre 12 y 13, de 16 a 20 hrs.
Noviembre 14, de 9 a 13 hrs.
Lugar: Salón el Palomar del Hotel Corita

INSCRIPCIONES:	EXPARTICIPANTES	GENERAL
Cuota de Aceptación	$20,000.00	$20,000.00
Costo del Evento	$50,000.00	$55,000.00
Costo Total —MAS I.V.A.	$70,000.00	$75,000.00

NOTAS ACLARATORIAS:
-En la asistencia de dos ó mas participantes de la misma empresa se dará el costo de expartícipantes.
-Sólo se respetará su reservación si la cuota está totalmente cubierta por anticipado.
-CUPO LIMITADO

EXPOSITOR: C.P. FRANCISCO PORTILLO BENGOA
Egresado de la UNAM, con experiencia en reexpresión desde 1973; exponiendo en universidades del país y del extranjera; Colegio de Contadores Públicos de México, A.C.; Instituto de Auditores Internos de México, A.C.

Marcos y Molduras "CUETO"

Marcos para Fotos, Diplomas, Titulos
Pinturas y Arreglos Florales, Marcos en Oro de Hoja y Ovalados

Los Mejores precios del Estado porque Somos Fabricantes

León 10 Sur Tel. 2-38-13

DIBUJOS DE logotipos planos arquitectonicos

GUSTAVO DE DIOS UREÑA
DOM. PART. MORELOS 666 PTE. COL. HACASAS
INFORMES A LOS TELS. 2-66-30 Y 2-0-45

TIANGUIS DEL AUTOMOVIL

¿DESEA COMPRAR O VENDER SU AUTOMOVIL?

VISITENOS SABADOS Y DOMINGOS DE 08 00 a 15 00 HORAS

Av. México y Fco Márquez

Frente a INFONAVIT

NO MOLESTAR

CONTAMOS CON CAFETERIA

BOTICA CRUZ ROJA
50 AÑOS DE PRESTIGIO

AL SERVICIO DE SU SALUD

ALLENDE Y VERACRUZ

TEPIC NAYARIT

DISTRIBUIDORES EXCLUSIVOS EN NAYARIT

"EN SUS ZAPATERIAS"

CALZATURE 2000

CALZA MODA

EL MAGO

LARIOS

D' DINA

Calzaletas

vinihul

Lic. José Luis Bejar Fonseca
NOTARIO PUBLICO
Lic. Hector M. Bejar Fonseca
CONSULTOR JURIDICO
Zacatecas Sur 92 (Altos)
Tepic Telfs. 2-47-78 y 2-47-79

Meridiano de nayarit
VESPERTINO
EL PERIODICO DE MAYOR CIRCULACION
Miembro del Consejo de Directores de Diarios de Nayarit y de la Asociación de Profesionales de la Comunicación (APROCON)

Almacenes García
Tel. 2-06-84
Todo para el Hogar
AV. MEXICO Y CALLE HERDO.

TALLER MECANICO
DE JUVENTINO GOMEZ
TRABAJOS DE TORNO EN GENERAL
Soldaduras Eléctricas y Aluminio
RECTIFICACION DE MOTORES
Rectificadora de Superficies Torcidos
Contamos con Prensa para 100 Toneladas
San Luis 44 Sur Cruz Esquina con Abasolo
TELEFONO 2-16-51

Existen

ejemplares de la credencial en denuncia, para que los entreguen en la Procuraduría, ya que el uso indebido de estas identificaciones se encuentra tipificado como usurpación de funciones en el Código Penal.

Asimismo invitó a toda la población para que denuncie a aquellos individuos que, amparándose en esas identificaciones, pretendan suplantar a los verdaderos integrantes de la Policía Judicial, y se comprometió a difundir, por medio de la prensa, una fotografía de las nuevas credenciales, con el propósito de evitar confusiones a la ciudadanía.

Finalmente indicó que, aunque del cambio de credenciales, se está trabajando para crear también una nueva mentalidad entre los miembros de esa corporación, con el propósito de deshacer definitivamente los abusos y malos tratos a los detenidos, ya que inclusive los peores delincuentes merecen respeto a sus personas, y existen derechos para todos que se deben preservar, apuntó nuestro informante.

Novena a San Judas Tadeo

"Que el Sacratísimo Corazón de Jesús sea amado, glorificado, adorado y preservado en todo el mundo ahora y siempre.

Sagrado Corazón de Jesús: ruega por nosotros.

Milagrosísimo San Judas: ruega por nosotros.

San Judas: ayuda a los desesperados.

Diga esta oración 9 veces al día, durante 9 días, prometiendo publicarla al octavo día. Es eficacísima.

R. A. G.

La Cruz de Huanacaxtle Lista para Recibir al Turismo

Tal como se hizo ya en Cruz de Huanacaxtle, cuyas calles quedaron niveladas y limpias; la mayoría de las fachadas pintadas de blanco, la escuela remozada y el alumbrado público rehabilitado, este sábado se iniciarán trabajos simultáneos en Jarretaderas y Bucerías, según compromiso de sus habitantes establecido con el Gobernador Celso H. Delgado, quien se reunió con ellos hasta la media noche del pasado jueves.

"La idea es -expresa el mandatario estatal- cambiar la imagen de los poblados de la bahía; que el turista que nos visita se lleve grata impresión de nosotros, que vea limpieza, amabilidad y un servicio por todas partes".

Anunció el Lic. Delgado Ramírez la participación de las dependencias federales, estatales y municipales en este operativo y agradeció la efectiva colaboración de los padres de familia de ambos poblados.

YA PENSO DONDE COMER HOY?
la misión de Trinos
Lo espera
Pruebe su Comida Regional
Servicio desde la una de la tarde
Tels. 2 60 76 2 74 04

Bellavista

mos que actualmente cuenta la fábrica con 160 socios se podrá redondear el monto del dinero requerido. Los edificios de la fábrica simplemente son incalculables. La historia no tiene precio, aunque los valores de cualquier Bienes podrán ponerle pesos y centavos como si fuese solo una acumulación de ladrillos y piedra.

Las obreras más viejas dicen que entraron a laborar cuando tenían tres años, si actualmente tienen 77, durante 64 años han estado la lucha de mejoras en la vida de los obreros? Los treta 103 mil pesos de indemnización por año. No importa, ellas lo único que quieren es que la fábrica se echa a andar, desean ver a sus hijos convertidos en obreros, trabajando al cuidado por la seguridad, que el olor del algodón, afloran la entrada y la fábrica. Con ella pueden deleitarse a la juventud, que Bellavista vuelva a recobrar sus mejores tiempos.

Sueños de obreros del pasado. Hoy se vende el momento histórico con todo y los trabajadores.

Antes 50 millones, ahora...
1000 MILLONES
En todas las tiendas CONASUPO de la ciudad y el campo.
CONASUPO CUMPLE CON DESPENSA SURTIDA, AHORRO SEGURO Y 1000 MILLONES DE PESOS EN REGALOS.

Fuente de Política

de los negocios personales de Valvuerde desarrollaría dolo completamente, hacíendolo por tierra sus intenciones electorales. Con presupuesto grande e ideas propias nuestro alcalde, mirar seguirá vacía, sin conducores que la eleven.

En todo momento se acataran estrictamente los tiempos para las decisiones con respecto a la renovación de las representaciones federales, si al parecer interesándose el delegado general del CEN del PRI, Ing. Manuel Orozco Lo cual, evaluando al mismo tiempo cobra a los narcotraficantes. Lo que interesa ahora dijo, trabajar fuerte en la campaña en favor de Carlos Salinas de Gortari. Por otra parte y relacionado con el mismo asunto, se siguen mencionando para convenir las candidatas para sustituir a Emilio M. González Parra, Profr. Antonio Pérez Peña, Fdo. Torres Haro, C.P. Antonio Echevarría Domínguez, C.P. Salvador Sánchez Vázquez, Alberto Tapia Carrillo y Julián Gonzáez Mercado. Para integrarse a la campaña bajo, pueden ser candidatos: Roberto Ochoa Zaragoza, Raúl Navarro Quintero, Baltazar Cruz Dueñas, Ignacio Cuesta Barrios, Ana María Ibarra Tovar, Ignacio González Barragán y el tapado para la lista de comunidades agr.

Oiertas de Fin de Semana válida del 13 al 15 de Noviembre de 1987 en todas Nuestras Tiendas CONASUPO

ARTICULO	DE	A
Papel Higiénico Pétalo 4 Rollos	$2,275.00	$1888,00
Galleta Gamesa Maravillas 1 kg.	1,611.00	1,150.00
Detergente Foca 1 kg.	1,485,00	1,283.00
Vegetales Mixtos del Monte 454 Grs.	844.00	727.00
Servilletas Pétalo 250 Hojas	2,140.00	1,698.00
Jugo del Valle Six Pack 360 ml.	3,350.00	2,913.00
Toalla Femenina Saba 40 Pzas.	5,762.00	5,242.00
Pasta Yemina de Gamesa 200 Grs.	181.00	156.00
Chiles Jalapeños la Costeña 3 kg.	3,594.00	3200.00

EN TODAS NUESTRAS TIENDAS PROPIAS SE:
* INSURGENTES * SANTIAGO IXC. * NUIZ
* ALLENDE * TUXPAN
* LA CRUZ * GOMPOSTELA
Para comprar lo mismo y más barato
Primero conasupo

"Eclipse, Sistemas"
Dom. Puebla Sur N. 34 Tel: 2-44-38
Ing. Daniel Torres.
Venta de Antenas Parabólicas
y Computadoras I.B.M.
(GRUPO TEA)